wellhotel

März • April • Mai 2025 • Nr. 86 • 23. Jahrgang

Gesundheitsvorsorge neu gedacht im 5-Sterne-Hotel Buff Medical Resort am Bodensee

Verlagspostamt A-6600 Reutte • P. b. b. [illegible] • Unzustellbare Exemplare zurück an: Huter & Klimesch GmbH, Mühler Straße 12 / 7, A-6600 Reutte

Titelfoto: Buff Medical Resort, Konstanz, buff-medical-resort.com

Casino Bad Ragaz

www.casinoragaz.ch

Casino Bad Ragaz
Casino Bad Ragaz AG
Hans Albrecht-Strasse 5
CH-7310 Bad Ragaz
tel: +41 81 303 39 39
mail: casino@casinoragaz.ch

CASINO
BAD RAGAZ

Fakten

| Casino neu: Neustrukturierung und -gestaltung aller Bereiche im Stil des Art Déco / erweiterte und neugestaltete Golden Wave Bar / neue, modulare Veranstaltungsflächen / neue Lounge im Raucherbereich |
| Erneuerung der Beleuchtung, Belüftung und des Kühl- und Heizsystems |
| Architektur Hochbau und Interieur: Marlene Gujan Architektur AG, Igis, www.gujan-architektur.ch |

Sinnliches

| Das Casino Bad Ragaz ist 364 Tage im Jahr bei kostenlosem Eintritt geöffnet und eingebettet in das Grand Resort Bad Ragaz – zum Angebot zählen 4 unterschiedliche Tischspiele (u. a. mit Jackpot), über 120 Spielautomaten mit über 10 Jackpots sowie die umfassend erneuerte Golden Wave Bar mit über 100 Gin-Sorten / regelmäßige Events mit DJs und Live-Künstlern, Mottoabende |
| Luxuriöses Grand Resort im Schweizer Kurort: Zimmer und Suite in allen Stilen – fürstlich bis modern / 6 Michelin-Sterne und 76 Gault Millau-Punkte verteilt auf 7 Restaurants / dreierlei Thermalbäder für Resortgäste plus öffentliche Tamina Therme / Gesundheitsphilosophie mit umfassendem Angebot an Präventiv- & Komplementärmedizin sowie medizinischem Zentrum mit 25 noblen Klinikzimmern / Kursaal Meeting & Events Center / 2 Golfplätze |
| Tamina Therme mit Innen- und Außenbecken, Saunawelt, ... |

Das Casino Bad Ragaz erstrahlt im neuen Glanz und ist eingebettet in das vielfältige Angebot des Grand Resort Bad Ragaz.

Aus alt mach Art déco – Casino gewinnt Eleganz

Rund vier Millionen Franken wurden investiert, um das Casino Bad Ragaz, Tochterfirma des Grand Resort Bad Ragaz *****, auf ein neues Level zu heben. Innerhalb von vier Monaten wurde das gesamte Casino einer Neugestaltung unterzogen – mit einer Neuorganisation aller Bereiche und einer stilvollen 1920er-Jahre-Ästhetik. Zusätzlich wurden die Golden Wave Bar vergrößert, die Eventflächen erweitert und eine exklusive Raucherlounge integriert. Ebenfalls einer Neuerung unterzogen wurden die Beleuchtung, die Belüftung und das Kühl- und Heizsystem.

Mit der neu erhaltenen Konzession – bis 2044 heißt es: Faites vos jeux! – stellt das Casino Bad Ragaz seine Weichen für die Zukunft und setzt dabei auf Investitionen in wegweisende Innovationen sowie exklusive Erlebnisse. „Unser Ziel war es, nicht nur ein optisches, sondern auch ein funktionales Upgrade für unsere Gäste zu schaffen und der regionalen Bevölkerung eine echte Ausgehalternative in einer modernen Umgebung bieten zu können“, sagt Co-Geschäftsführer Hans-Peter Moser.

| Neues Design | Für das Redesign des mehr als 20 Jahre alten Casinos beauftragt wurden die renommierte Architektin Marlene Gujan und ihr Team. Charakteristischer Art déco-Stil zieht sich wie ein roter Faden durch die durchdachte Form- und Farbgebung des neuen Innenlebens. Gold und Burgund treffen auf Smaragdgrün, weiße und schwarze Akzente sowie geometrische Formen auf elegante Materialien. Ausgewählte Art déco-Elemente, etwa die großen Deckenleuchten oder goldenen Säulen, konnten dabei erhalten und neu in Szene gesetzt werden.

Das Thema „Wasser“, im Grand Resorts Bad Ragaz prägend, wurde an verschiedenen Stellen in das Design integriert. Weiche, wellenartige Formen spiegeln sich etwa in Art déco-Elementen und Teppichen wider und lassen zugleich eine harmonische Einheit entstehen. Um den Gästen höchste Sicherheit zu garantieren, wurde zudem mit Kontrasten gearbeitet und die gesamte Videoüberwachung erneuert. Darüber hinaus flossen Investitionen in technische Neuerungen. LED-Lampen ersetzen die bestehende Beleuchtung, die Belüftung wurde modernisiert und das Casino ans Kälte- und Wärmesystem des Grand Resorts angebunden, um Nachhaltigkeit und Effizienz zu steigern. Während der gesamten Bauzeit im Jahr 2024 konnte dank außerordentlicher Arbeitszeiten der Spielbetrieb weitergeführt werden.

| Neues Erlebnis | Gäste betreten die faszinierende Welt des Casinos durch einen Tunnel aus Wellenvorhängen und werden im Foyer von einer leuchtenden Wand mit abstraktem Springbrunnen empfangen. Die Golden Wave Bar, erweitert und im mondänen Stil der 1920er-Jahre neugestaltet, erscheint im Sichtfeld. Mitsamt ihren mehr als 100 Gin-Sorten ist und bleibt sie Anziehungspunkt für spielende wie nicht spielende Gäste.

Von dort aus eröffnet sich weiter die Sicht in Richtung der Live-Game-Tische und neuen Veranstaltungsorte. Am klassischen Spielangebot – Roulette, Blackjack, Ultimate Texas Hold’em, ... – wurde festgehalten, neu hingegen ist die Möglichkeit, beim Pokerspiel an einem Jackpot-Spiel teilzunehmen.

Anstelle der bisherigen Konzertbühne sind modulare Plattformen getreten, die für unterschiedliche Zwecke an beliebigen Stellen eingesetzt und sicherlich als Highlights der Renovierung angesehen werden können. Ein weiterer Höhepunkt, der deutlich über eine rein optische Aufwertung hinausgeht, ist die neu geschaffene Lounge im Raucherbereich – exklusiv und komfortabel.

Die Investition in das Casino wird für Begeisterung sorgen – sowohl bei den Gästen des Grand Resorts als auch bei regionalen Gästen.

ELKOM

Elkom Partner AG

Elektroplanung und Gebäudeautomation
Davos · Chur · Zürich
www.elkom.ch · davos@elkom.ch
Tel: 081 410 13 33

Marlene Gujan Architektur AG
Rebhaldenweg 52, CH-7206 Igis, +41 81 284 42 11
info@gujan-architektur.ch, www.gujan-architektur.ch

giacoba
Lichtkonzepte | www.giacoba.ch

LAUTISSIMI
dankt herzlich für die angenehme Zusammenarbeit

INDIVIDUELLE EINRICHTUNGEN NACH MASS
FÜR SIE PARAT IN DER SCHWEIZ - HAUPTSITZ MIT 240M2 SHOWROOM
UND IN ÖSTERREICH WIEN FÜR IHRE PROJEKTE IM EU-RAUM

Der charakteristische Art déco-Stil zieht sich wie ein goldener Faden durch die Form- und Farbgebung des Casinos. Die Golden Wave Bar im mondänen Stil der 1920er-Jahre ist mit ihren über 100 Gin-Sorten ein besonderer Anziehungspunkt.

Exklusiv und komfortabel präsentiert sich die neue Lounge im Raucherbereich.

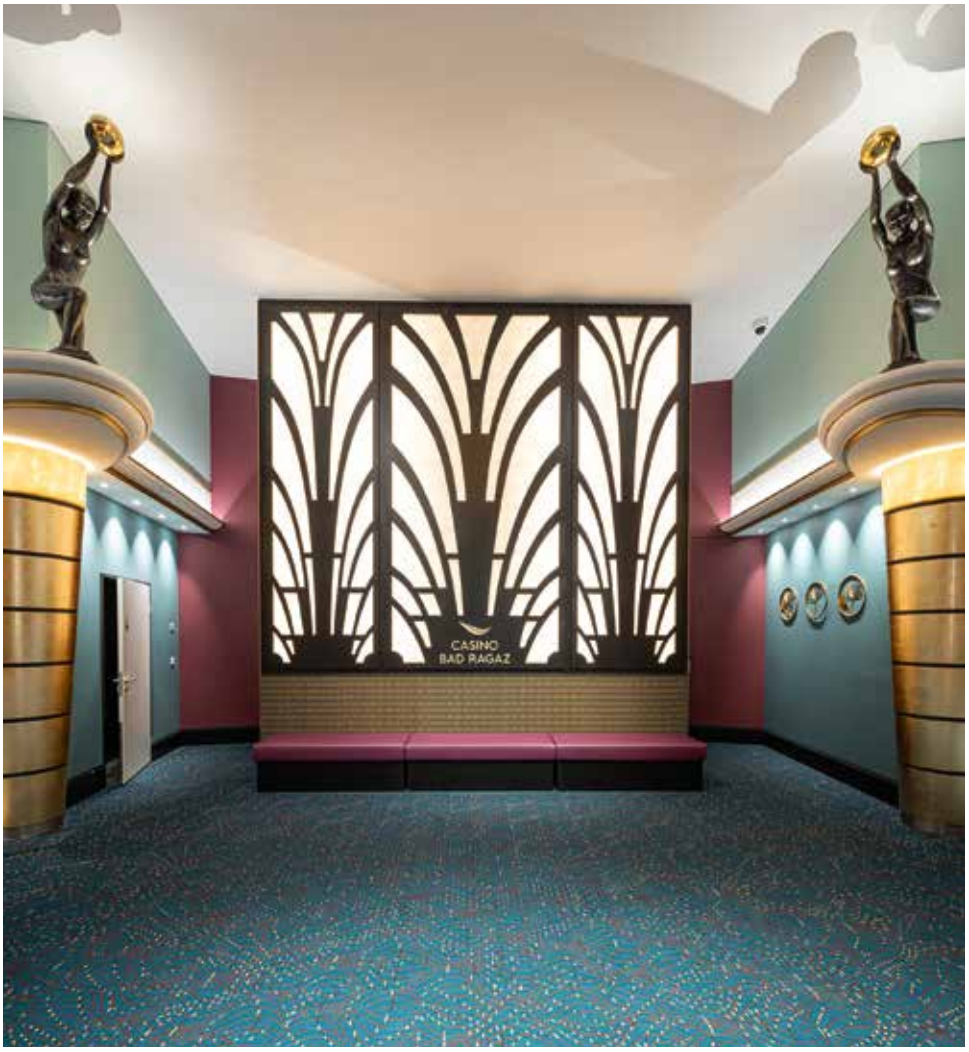

DorfInstallateur
bringt Wasser und Wärme

DorfKlimatechnik
Kälte-, Klima- und Lüftungsanlagen

Heizung

Klima, Kälte, Lüftung

Sanitär

Sanierung

Service & Wartung

Beratung & Planung

DORF-Gebäudetechnik AG
DORF-Lüftungstechnik AG
Erlenstrasse 3
CH - 9466 Sennwald
T: +41 81 757 11 45
M: info@dorfinstallateur.ch
W: www.dorfinstallateur.ch